

Rua Helmuth Gressler

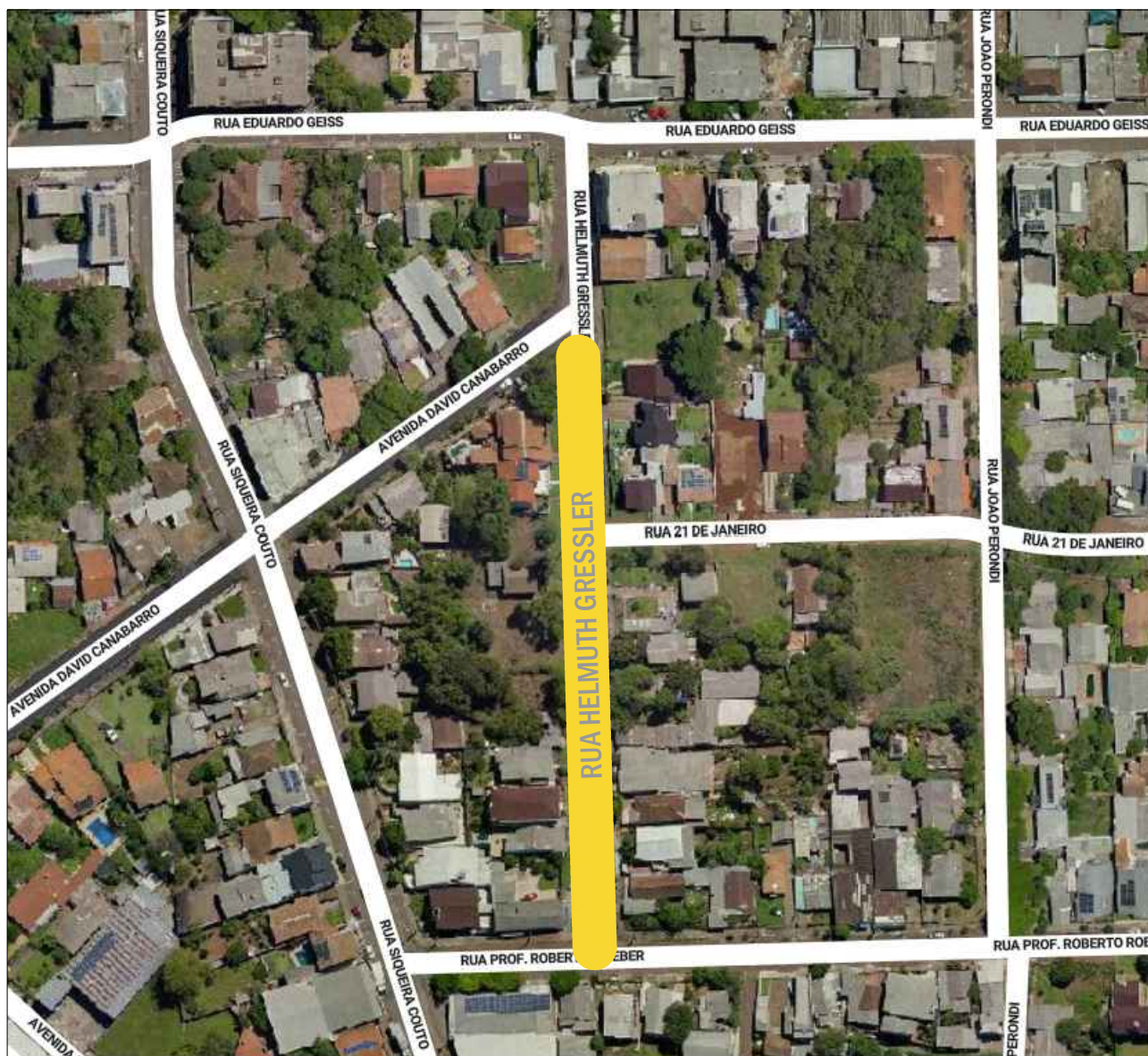

PROJETO DE DRENAGEM E PAVIMENTAÇÃO COM PEDRA DE BASALTO IRREGULAR PARA ALARGAMENTO DA VIA NA RUA HELMUTH GRESSLER

ÁREA TOTAL DE PAVIMENTAÇÃO: 684 m²

TRECHO: ENTRE A AV. DAVID CANABARRO E A RUA PROF. ROBERTO ROEBER, CENTRO, IJUÍ/RS

TIPO: **LOCALIZAÇÃO**

DATA: OUTUBRO/2025

ESCALA: SEM ESCALA

Andrei Cossetin Sczmanski
Prefeito

Roberto Petri Brandão
Engenheiro Civil
CREA RS 227326

PRANCHA: **01 - 02**

Rua Helmuth Gressler

SEÇÃO TRANSVERSAL
SEM ESCALA

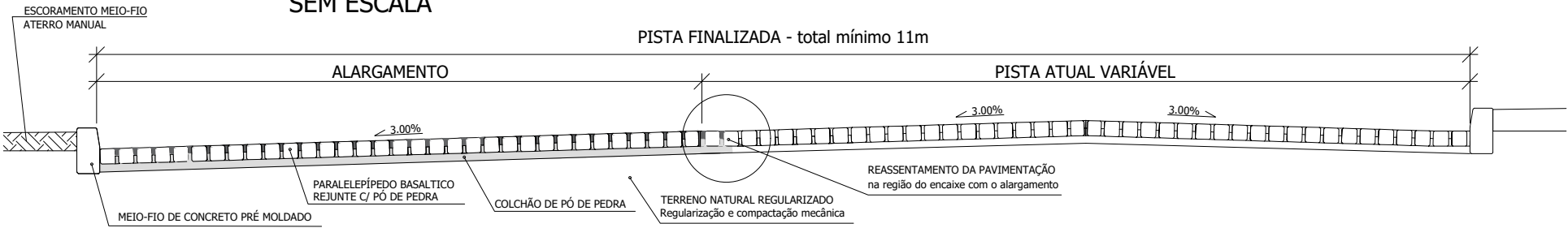

PAVIMENTAÇÃO
ESCALA 1:1000

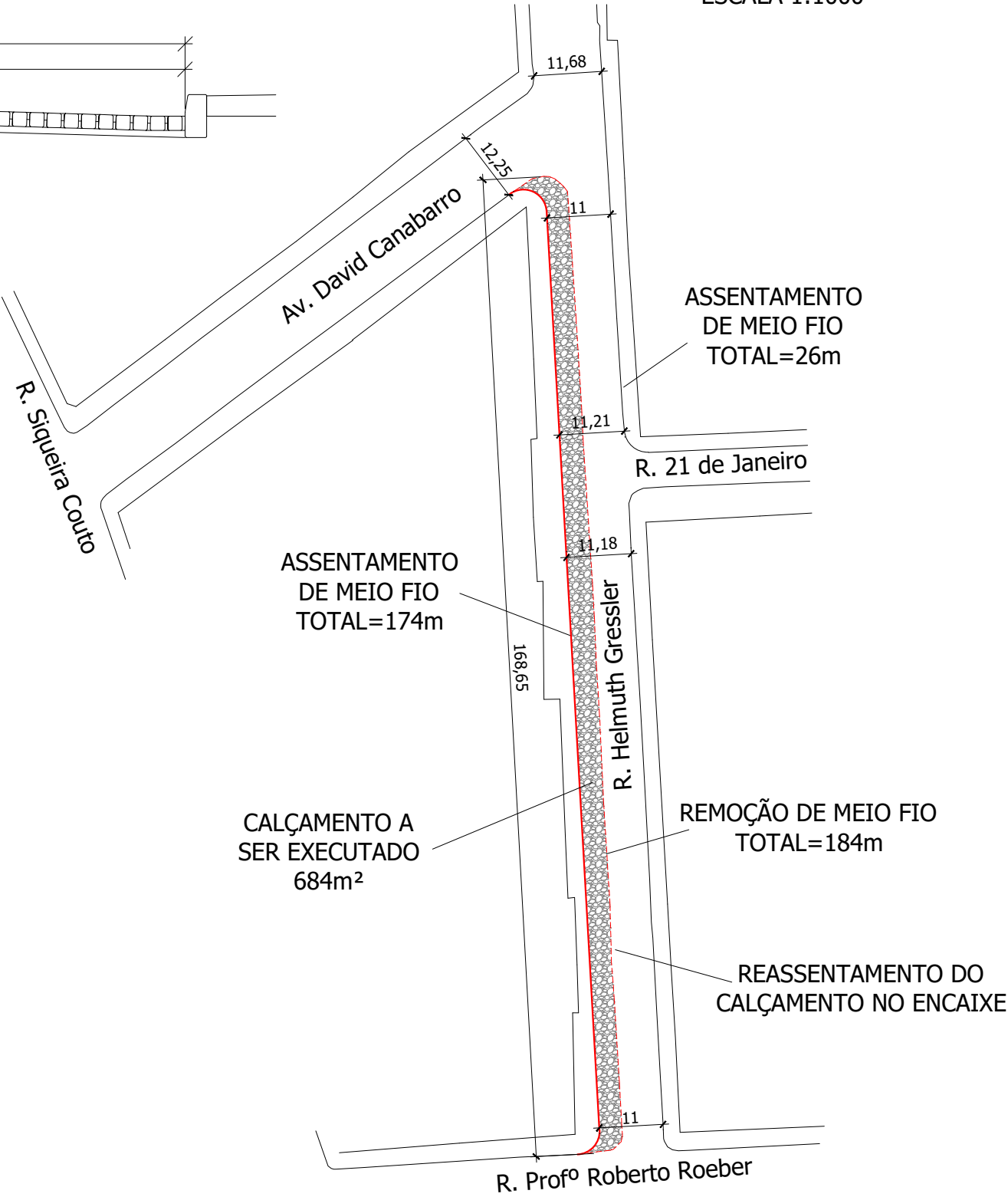

DRENAGEM
ESCALA 1:1000

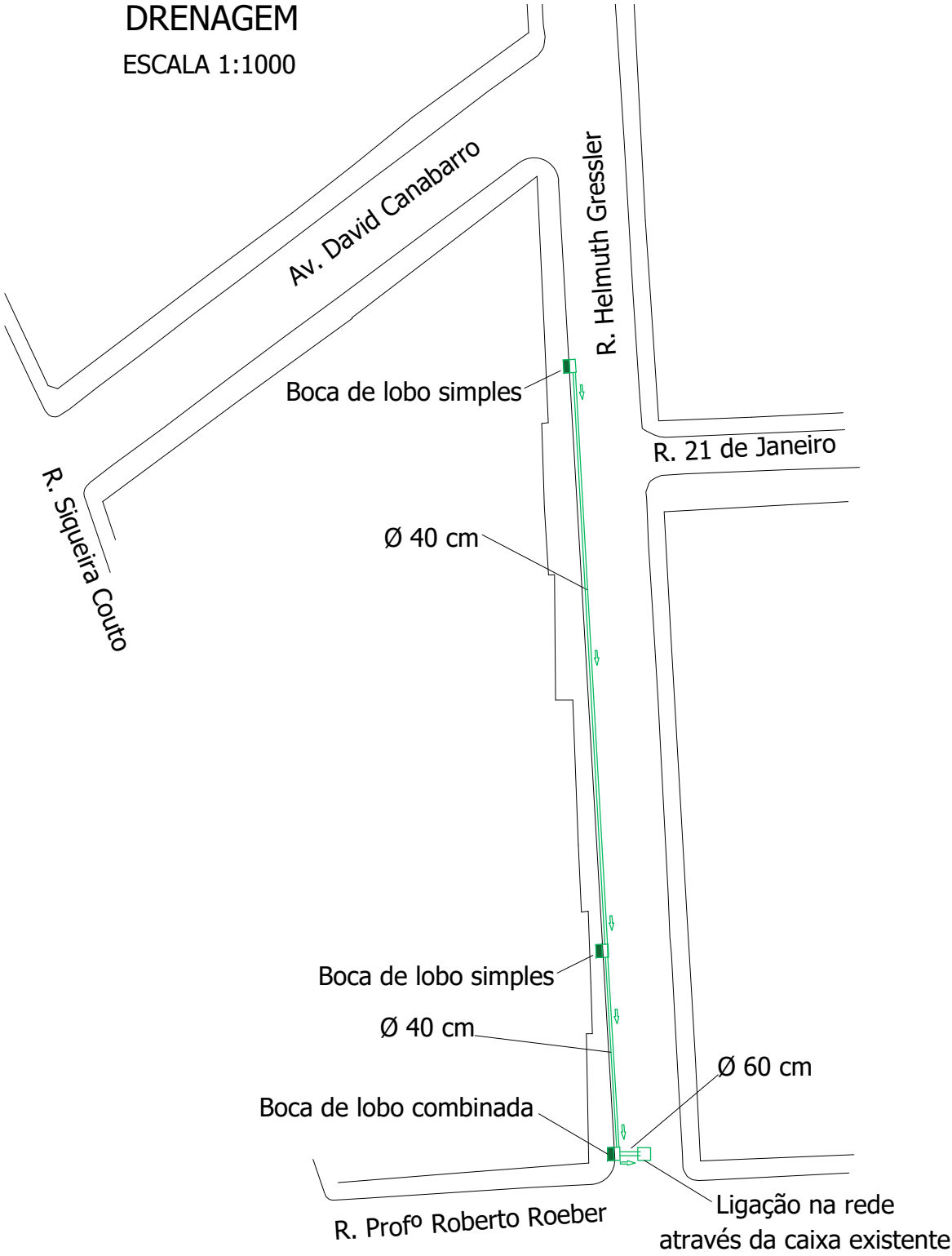

 <div>PROJETO DE PAVIMENTAÇÃO COM PEDRA DE BASALTO IRREGULAR PARA ALARGAMENTO DA VIA NA RUA HELMUTH GRESSLER</div>		
ÁREA TOTAL DE PAVIMENTAÇÃO: 684 m² TRECHO: ENTRE A AV. DAVID CANABARRO E A RUA PROF. ROBERTO ROEBER, CENTRO, IUJÍ/RS		TIPO: PLANTA BAIXA
Andrei Cossetin Sczmanski Prefeito	Roberto Petri Brandão Engenheiro Civil CREA RS 227326	DATA: OUTUBRO/2025 ESCALA: INDICADA PRANCHA: 02 - 02